



Caucho natural en Colombia: **Avances y retos**

FERNANDO GARCIA RUBIO

Director ejecutivo

Confederación Cauchera Colombiana

Corporación Centro de Investigación en Caucho natural – CENICAUCHO



Linea del tiempo – Caucho natural en Colombia

2



1960
INCORA



1975
Desarrollo Rural
Integrado - DRI



1994
Certificado de
incentivo
forestal



1996
Programa de sustitución
de cultivos ilícitos

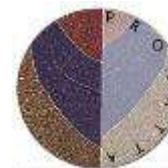

2000
PRONATTA
Programa nacional
de transferencia de
tecnología
agropecuaria



Linea del tiempo – Caucho natural en Colombia

3



Linea del tiempo – Caucho natural en Colombia

4

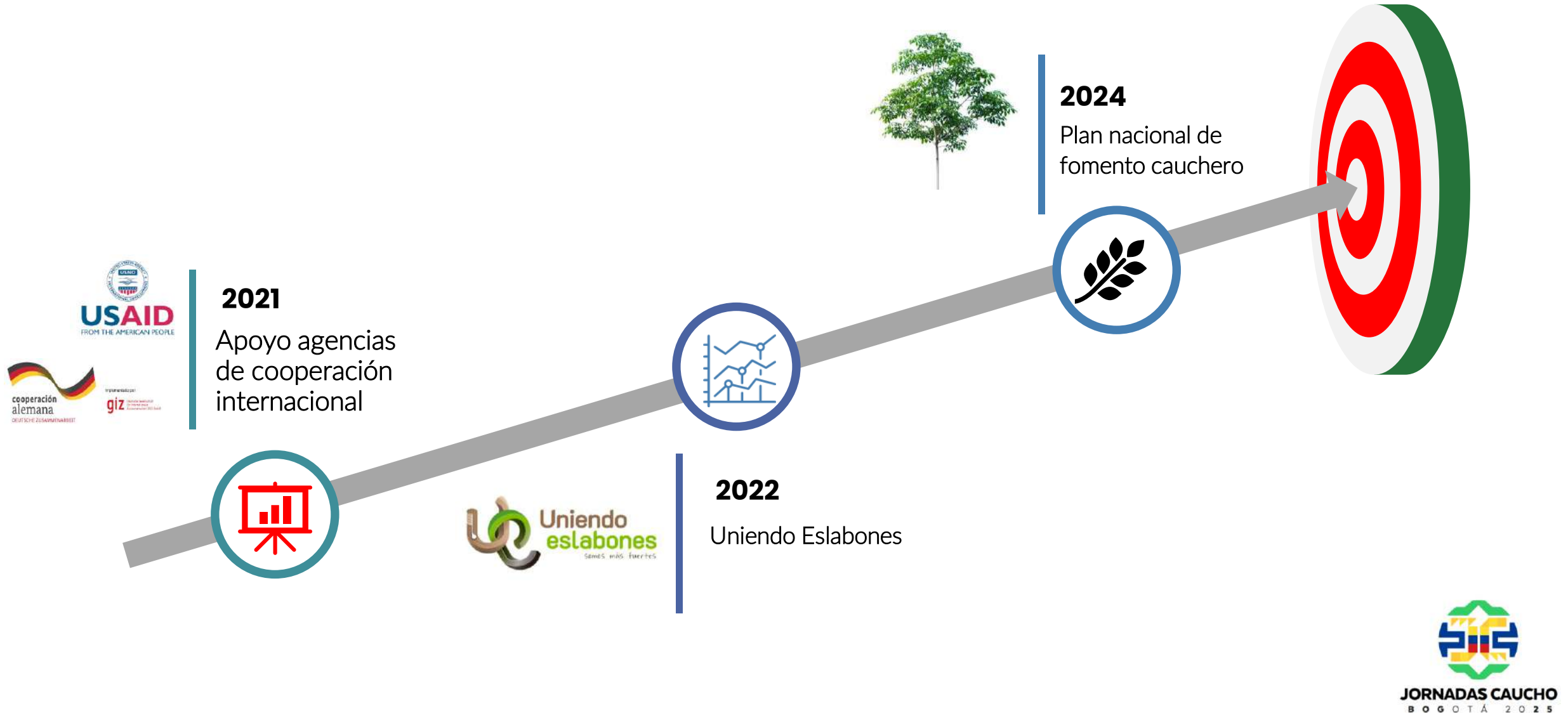

TRABAJO EN EQUIPO

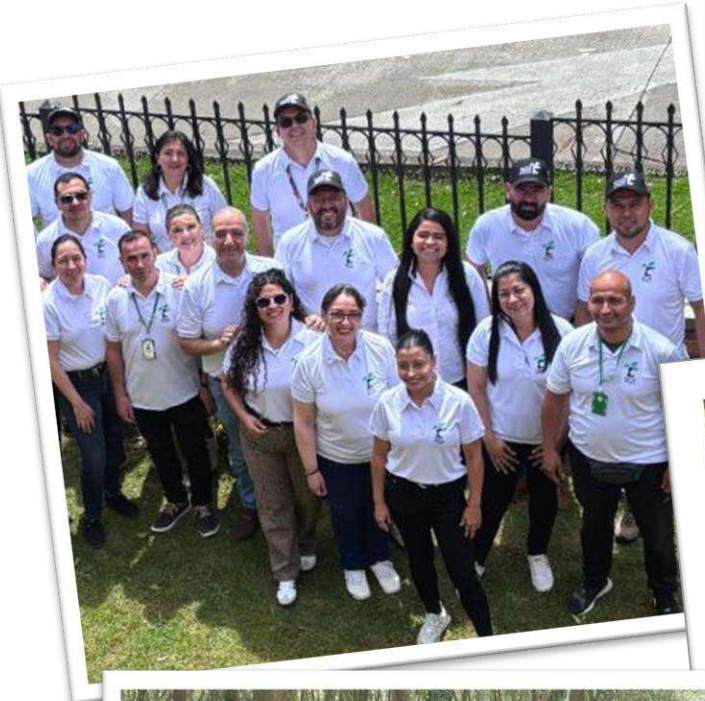



Uniendo eslabones

somos más fuertes



EL CAUCHO NATURAL EN COLOMBIA

Área Actual: 70,000 Hectáreas (CCC, 2019)

Área Potencial:

Aptitud	Área (Hectáreas)
Aptitud alta	7.882.348
Aptitud media	5.815.210
Aptitud Baja	2.602.642
Total	16.300.200

14,3 %

Territorio Nacional

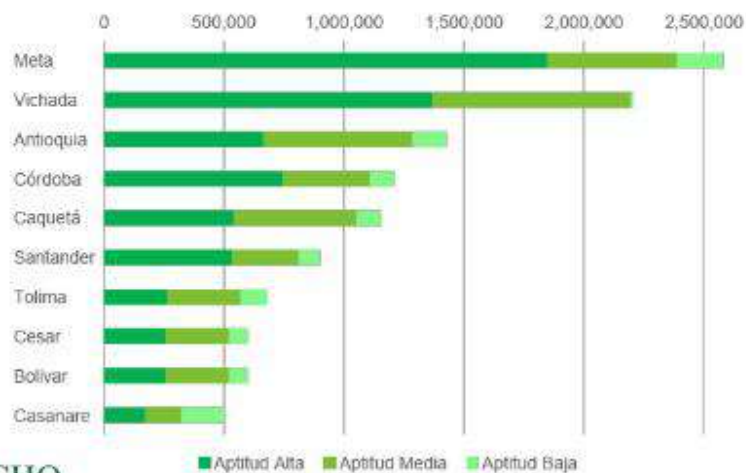

ASPECTOS SOCIALES Y AMBIENTALES



+ 15.000 pequeños productores



19 Departamentos (zonas de conflicto)



+ 30% son mujeres rurales / + 20% jóvenes



+ de 8 etnias indígenas / comunidades afrodescendientes



Víctimas del conflicto, firmantes del acuerdo de paz, madres cabeza de familia



+ de 50 asociaciones de productores de primer y segundo nivel



ASPECTOS SOCIALES Y AMBIENTALES (2)



+ 25 mil hectáreas de coca sustituidas



+ de 10.000 hectáreas en acuerdos de conservación de bosques naturales incluido bosque amazónico



+ 32.000 hectáreas certificadas en créditos de carbono



Cero hectáreas deforestadas



+74 productores certificados bajo un estándar internacional de Manejo Forestal Sostenible (FSC®) - 1era Comunidad indígena del mundo. 1er grupo de caucheros amazónicos

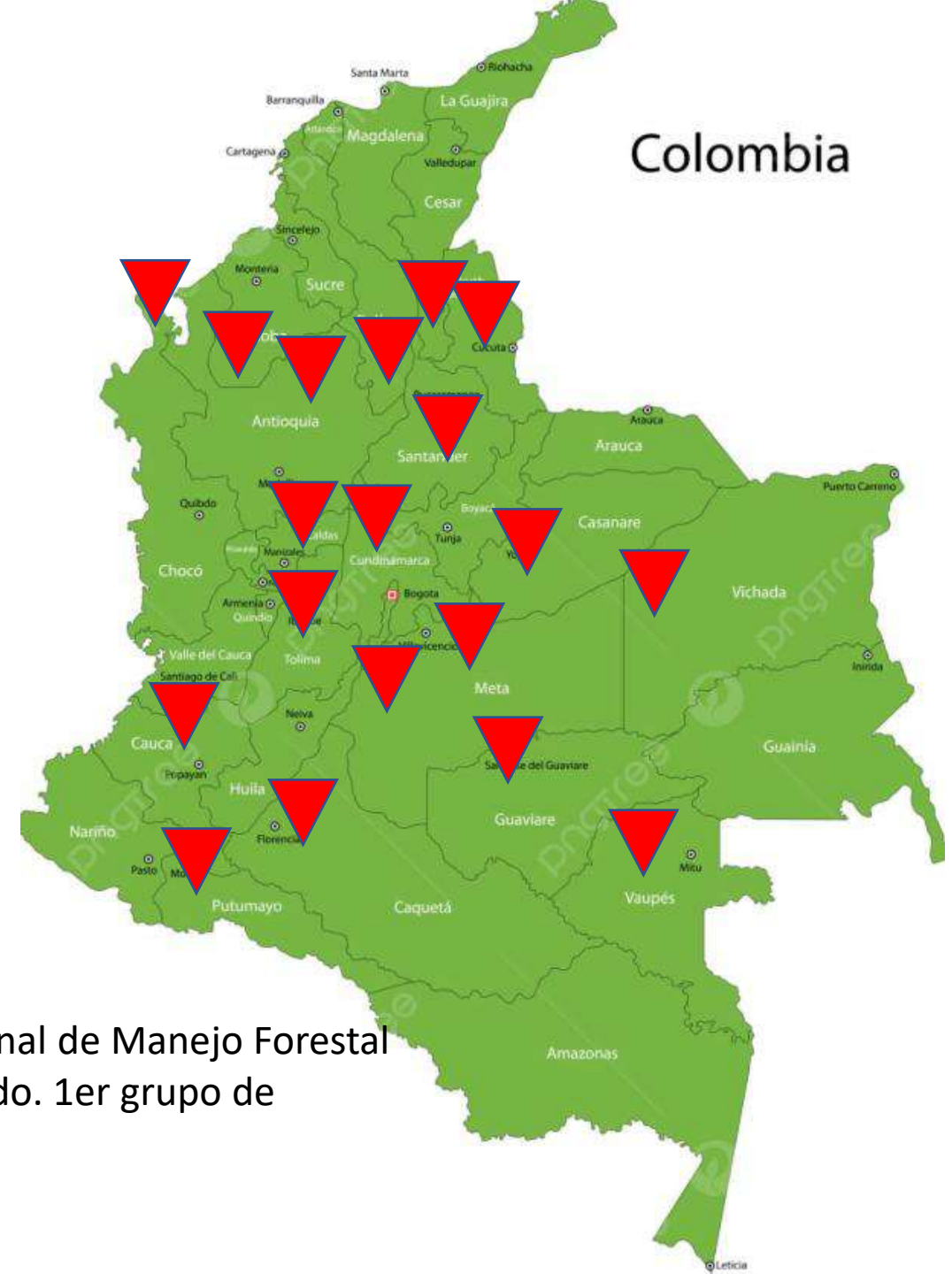

AGROINDUSTRIA E INDUSTRIA



4 Plantas de caucho TSR



4 plantas de látex centrifugado



+ de 5 iniciativas de transformación en lámina



Una planta de látex cremado



Colombia



Jueves, 31 de octubre de 2024
\$ 4.395,53
TRM

DEPARTAMENTO: Todas
MUNICIPIO: Todas
VEREDA: Todas
NOMBRE PRODUCTOR: Todas
PROGRAMA1: Todas
PROGRAMA2: Todas
PROGRAMA3: Todas
FASE: Todas
PROYECTO1: Todas
PROYECTO2: Todas
PROYECTO3: Todas

OCINO, CAL... 64
CIA... 302
USAID 438
GIZ1 FASE1 286
GIZ1 FASE2 218
CAQUETA... 74
ASOHECA 85
GIZ2 115
VA 115
PSC 88



Desistimientos por motivo

Motivo	No Productores
No hay plantación	32
No está interesado	29
Venta de predio	23
Falta de recursos para el desarrollo de labores	13
Beneficiario no habita en la zona	5
No se logra contactar	5
Asoheca y el equipo tecnico lo descarta	4
Fallecimiento	4
No firma acuerdo de conservación	4
Sede titularidad del proyecto	2
Ya tiene un contrato de producción	2
Enfermedad	1
Total	127

Desistimientos por Departamento

Departamento	No Productores
Caquetá	88
Meta	27
Tolima	7
Cundinamarca	3
Putumayo	2
Total	127

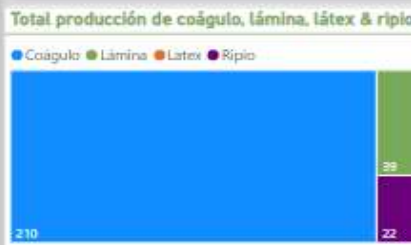

No Visitas

36,30%
Total registros: 1
No VISITAS

29,06%
Total registros: 2
No VISITAS

21,13%
Total registros: 1



53
CAP promedio P1

15
Prom. Calificación productor



382.064
Total producción anual (Kg)



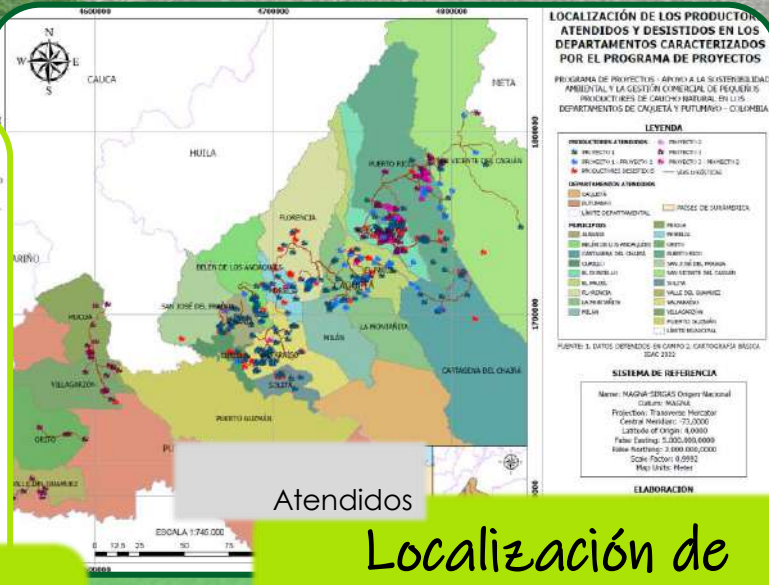
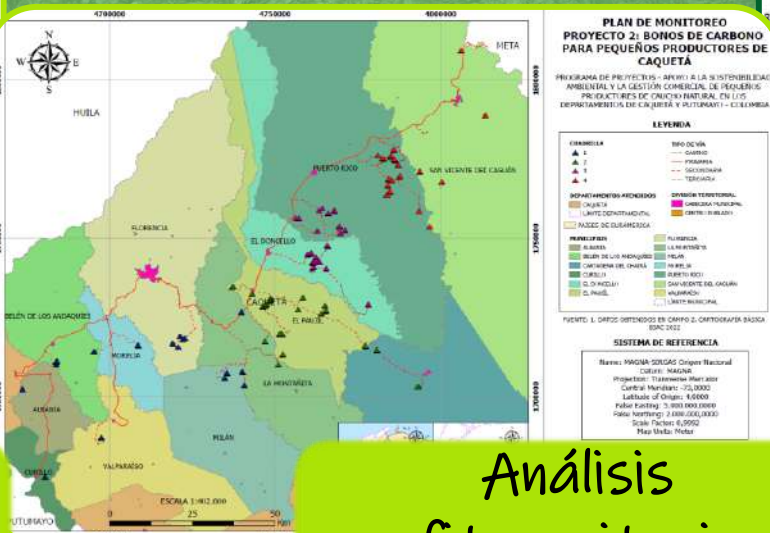
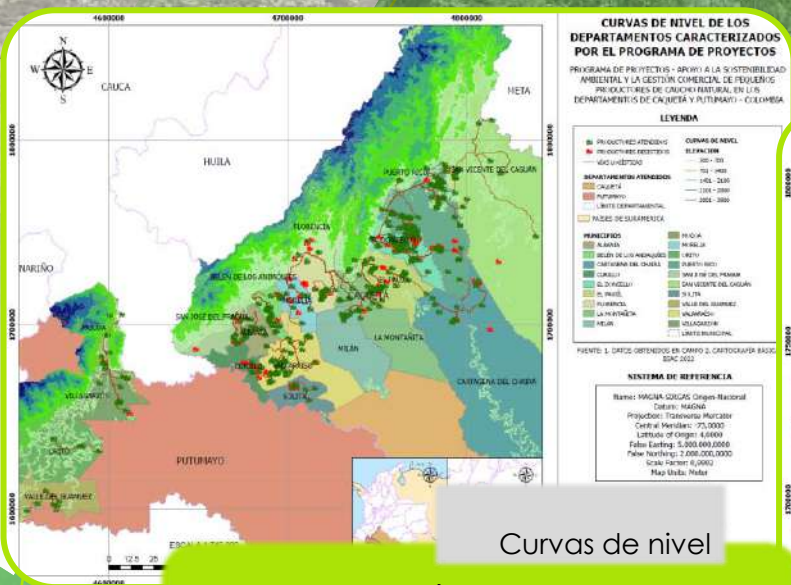

Análisis del territorio

Análisis fitosanitario

Localización de productores

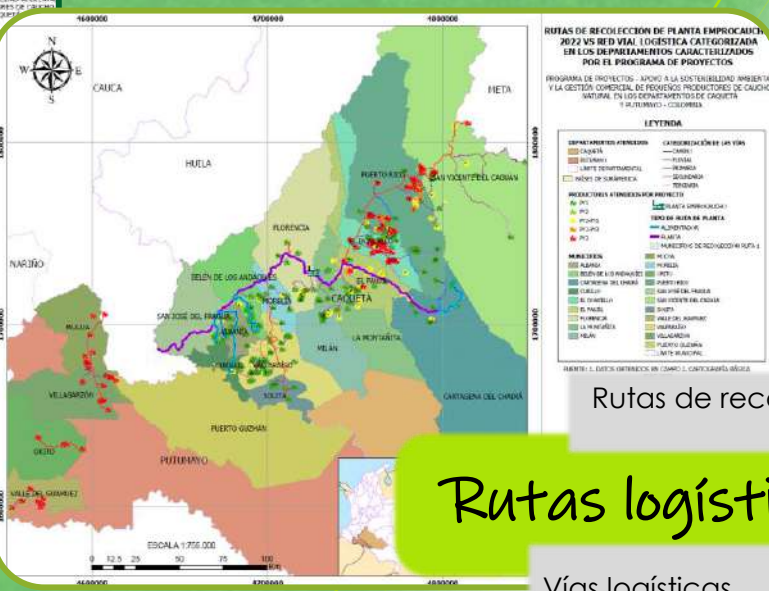
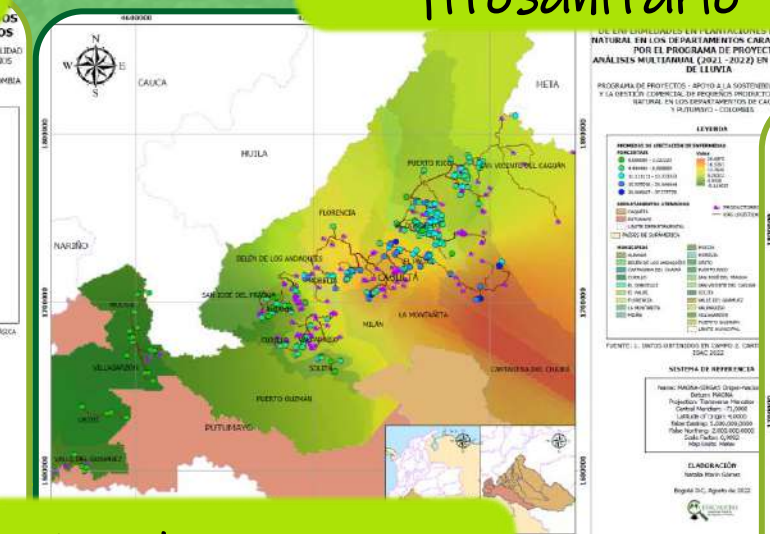
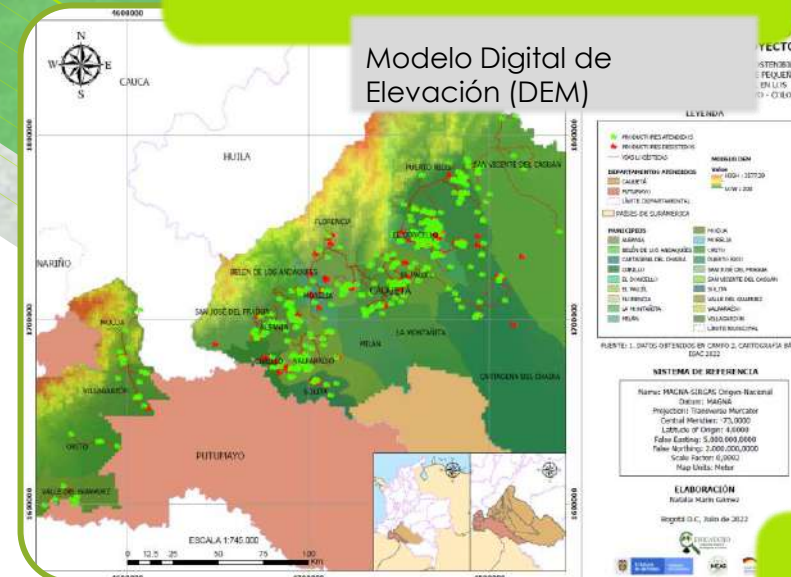

Rutas de recolección de planta

Rutas logísticas

Vías logísticas caracterizadas

Plan de monitoreo

Bonos de Carbono





CENTRO DE BENEFICIO DE CAUCHO NATURAL

Asocauchat

Este centro de beneficio de caucho natural se hizo posible gracias al apoyo de la Cooperación Alemana para el Desarrollo (GIZ) y la Corporación Centro de Investigación en Caucho (CENICAUCHO). Esta infraestructura tiene el objetivo de potencializar la producción y comercialización de caucho natural de las familias productoras de la región. Esta iniciativa es posible gracias a la colaboración de 26 familias caucheras asociadas a nuestra organización.

AGOSTO 2024



CENTRO DE ACOPIO ASOCIATIVO DE CAUCHO NATURAL

Asocauchag

Este centro de acopio asociativo de caucho natural se hizo posible gracias al apoyo de la Cooperación Alemana para el Desarrollo (GIZ) y la Corporación Centro de Investigación en Caucho (CENICAUCHO). La infraestructura tiene el objetivo de potenciar la producción y comercialización de caucho natural de las familias productoras de la región. Esta iniciativa es posible gracias a la colaboración de 38 familias caucheras asociadas a nuestra organización.

NOVIEMBRE 2024



implementado por











Anterior

“Adelante de los pasos de un hombre
siempre van los pasos de una...

... *Mujer*”



ENICAUCHO
Compromiso y calidad en
el procesamiento de caucho



Uniendo
eslabones

Exportaciones

23

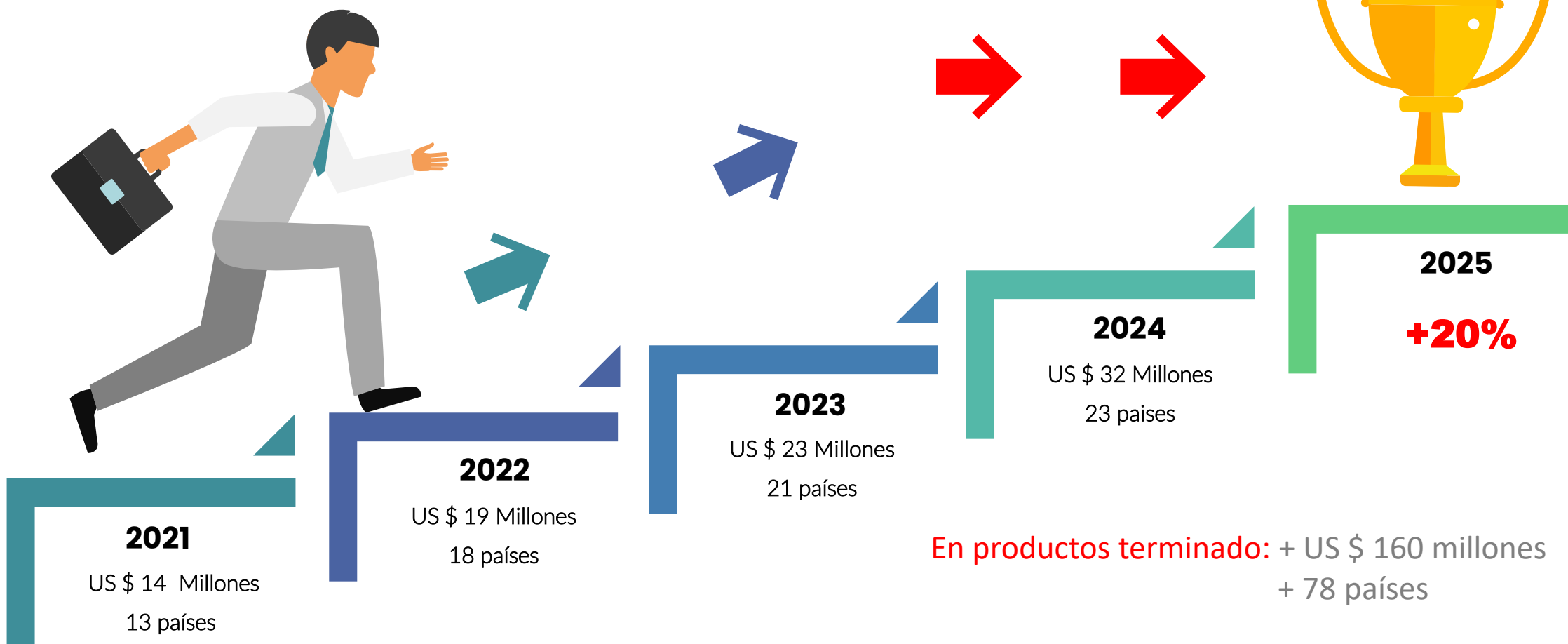

FUENTE: DANE 2024





En el lanzamiento de la marca Caucho Natural 100% colombiano, estuvieron presentes Gabriel Gómez - Vicepresidente de Exportaciones de Procolombia, Aura Pimiento, Gerente de Exportaciones de Procolombia, Fernando García Rubio, Director ejecutivo de Confecaucho y Efraín Mantilla, Asesor Senior de Exportaciones de Procolombia.

Futuro prometedor para el caucho

Asuturno, el presidente de la Junta Directiva de la Confederación de Caucho, Mauricio de Greiff, inició el evento resaltando la importancia de cada eslabón de la cadena productiva.

"Desde el cultivo hasta el reciclado, pasando por la agroindustria, todos somos parte fundamental de este proyecto", resaltó De Greiff.

Resaltó un futuro prometedor para el sector, donde cada familia pueda sostener su empresa durante varias generaciones, unos 30 a 25 años, fortaleciendo así el sentido de pertenencia y compromiso con la marca.

Fernando García, director ejecutivo de la Confederación Colombiana de Caucho, resaltó el esfuerzo colectivo de la cadena productiva y presentó iniciativas como 'Uniendo Eslabones', que buscan fortalecer la oferta local y cerrar brechas entre las diferentes cadenas de la industria.

Por su parte, Rodrigo Ibáñez, vicepresidente de Estrategia y Sostenibilidad de Sempertex, manifestó que la importancia para el país de este lanzamiento es contar con una marca que respalde a las empresas que producen a base de caucho natural.

Con información de Procolombia



Uniendo eslabones

Confederación Cauchera Colombiana

www.confecaucho.com



Precios caucho natural Colombia

Marzo 2025



BOLETÍN DE PRECIOS CAUCHO NATURAL COLOMBIA

MARZO 2025



Kg Coagulo
(DRC Caucho seco)
* Puesto en planta
***Calidad alta

\$5.047,00 ↓



Lt o Kg Látex de campo
(DRC Prom 30%)
* Puesto en planta
***Calidad alta

\$1.875 =



Kg Riplo o Cinilla
* Puesto en planta

\$950 ↑



Kg Lámina
* Lámina artesanal producida por pequeños productores
* Puesto en planta

\$6.700 ↑

***Precios de referencia promediados de las plantas de todo el país y de la mejor calidad (sin presencia de impurezas, propiedades óptimas físicas y químicas según buenas prácticas agrícolas)

NOTA: En ningún caso la CCC pretende regular los precios del mercado; sin embargo, son puntos de referencia a partir del estudio de los promedios de las plantas agroindustriales nacionales.

BOLETÍN DE PRECIOS CAUCHO NATURAL COLOMBIA

MARZO 2025



PRECIOS INTERNACIONALES DE REFERENCIA

PROMEDIO USD
FEBRERO 2025,
BAJÓ RESPECTO A
ENERO 2025

↓ cor 4.127,00

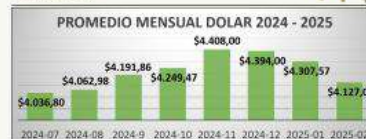

TRM Serie histórica periódica mensual en línea en:
<https://www.banrep.gov.co/es/estadisticas/trm>

NOTA: En ningún caso la CCC pretende regular los precios del mercado; sin embargo, son puntos de referencia a partir del estudio de los promedios de las plantas agroindustriales nacionales.



TSR 20 PRECIO INTERNACIONAL
***Calidad alta

\$8.305,88 ↓



TSR 20 PRECIO NACIONAL
***Calidad alta

\$8.218,00 ↑

Precios caucho natural Colombia

Marzo 2025



BOLETÍN DE PRECIOS CAUCHO NATURAL COLOMBIA

MARZO 2025

Comportamiento cierre semanal de precio LÁTEX MALAYSIA
FEBRERO 2025 (Precio USD\$/Kg)



Daily Prices of Natural Rubber (US dollar per 100Kg):
<https://www.anrpc.org/anrpc-daily-price>



LATEX CENTRIFUGADO
(Bolsa de Malaysia)
***Calidad alta

\$6.522,72 ↓

NOTA:

- Para SMR 20 y látex a granel, los precios físicos se cotizan como precios al mediodía informados por la Junta Malaya del Caucho.
- Para STR 20 y RS-3, el precio de cierre físico es informado por la Autoridad del Caucho de Tailandia. Actualmente, estos precios se informan mensualmente, es decir, en la primera semana del mes siguiente.
- Para RSS 4, el precio promedio es informado por la Junta de Caucho de India (se relaciona con el mercado local y no incluye impuestos u otros cargos).

BOLETÍN DE PRECIOS CAUCHO NATURAL COLOMBIA

MARZO 2025

REFERENCE PRICES FOR PHYSICAL RUBBER (FREE ON BOARD) at 3:00 PM on 03/03/2025

Current Month : April	Serv/Kg	US Cent/Kg
SMR CV	1,214.00	276.75
SMR L	1,204.00	274.45
SMR S	943.50	215.05
SMR GP	938.50	213.95
SMR 10	928.50	211.65
SMR 20	923.50	210.50

REFERENCE PRICES FOR PHYSICAL RUBBER FOR en línea en:
<https://www.igm.gov.my/web/v2/sidenav/inveDetails.mreprice>



CERTIFICADO FSC Y EVENTO GIZ







Programas

Industria del caucho reportó un crecimiento del 220% desde el 2019 a la fecha

El año anterior el sector reportó ventas por US\$ 17 millones en exportaciones de las partidas arancelarias agroindustriales.



PUBLICIDAD



COLOMBIA AGRARIA



RETOS

PLAN NACIONAL DE FOMENTO CAUCHERO 2025

**Validación
tecnológica
para la
productividad**

Caucho
natural
eficiente



**Alianzas
comerciales y
fortalecimiento
gremial**

Uniendo eslabones



**Herramienta
para la
rentabilidad**

Hevea
manager



**Asociaciones
empresariales
sostenibles**

Tejiendo la
sostenibilidad
cauchera



Coordinaciones
regionales

Estrategias de
comunicación y
divulgación

**Aumento
recaudo**

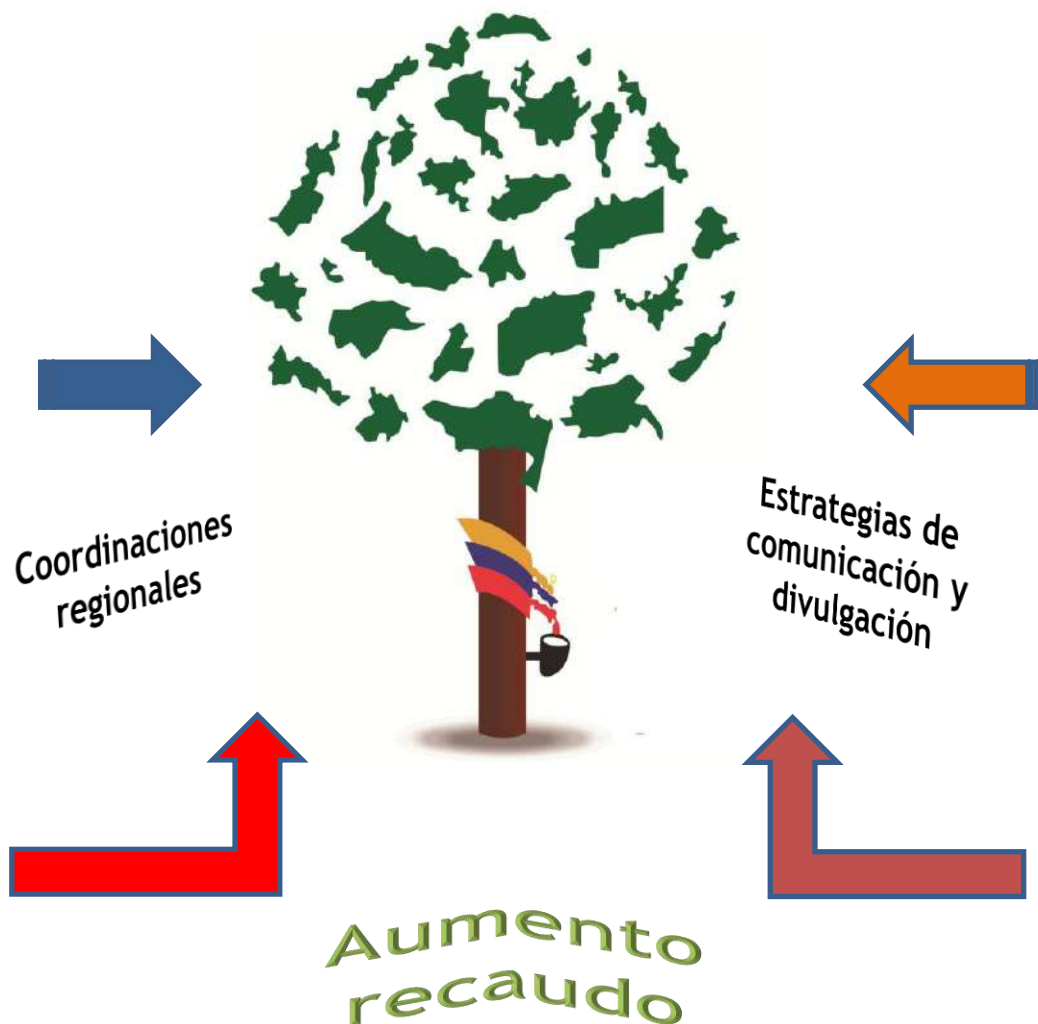

Caucho natural eficiente

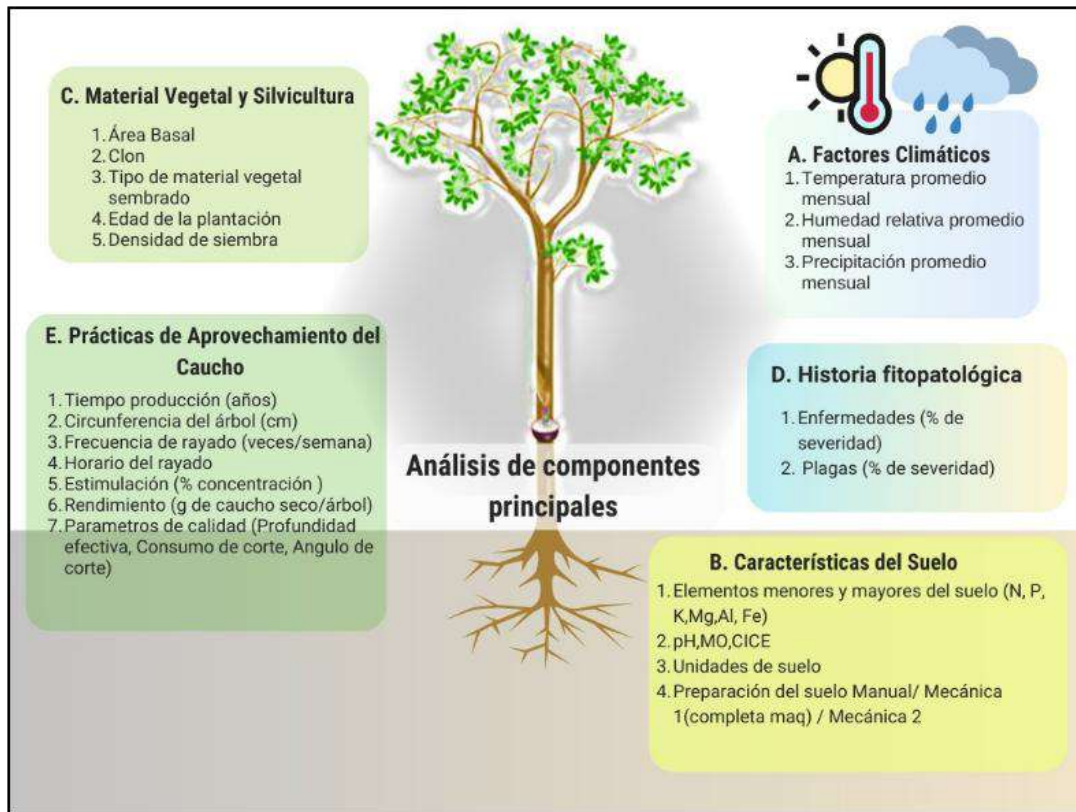

PLAN NACIONAL DE FOMENTO CAUCHERO 2025				
CAUCHO NATURAL EFICIENTE				
EMPLEO	1.497.510	1.362.014	1.374.711.000.000	1.497.510
Mano de obra	2.275	27.888	México	Perú/Colombia
ESPECIALISTAS	1.218	27.877	Venezuela	Guatemala
Operarios	1.060	27.888	Chile	Colombia
La Taberna	5.149	29.836	Argentina	Paraguay
Alcantara	1.710	27.442	Chad	El Salvador
MANO DE OBRERA	27.758	27.758	Brasil	Guatemala

TEJIDOS SON TENDENCIA CAUCHERA		
1.497.510	1.362.014	1.374.711.000.000
Mano de obra	2.275	27.888
ESPECIALISTAS	1.218	27.877
Operarios	1.060	27.888
La Taberna	5.149	29.836
Alcantara	1.710	27.442
MANO DE OBRERA	27.758	27.758
Total general		287

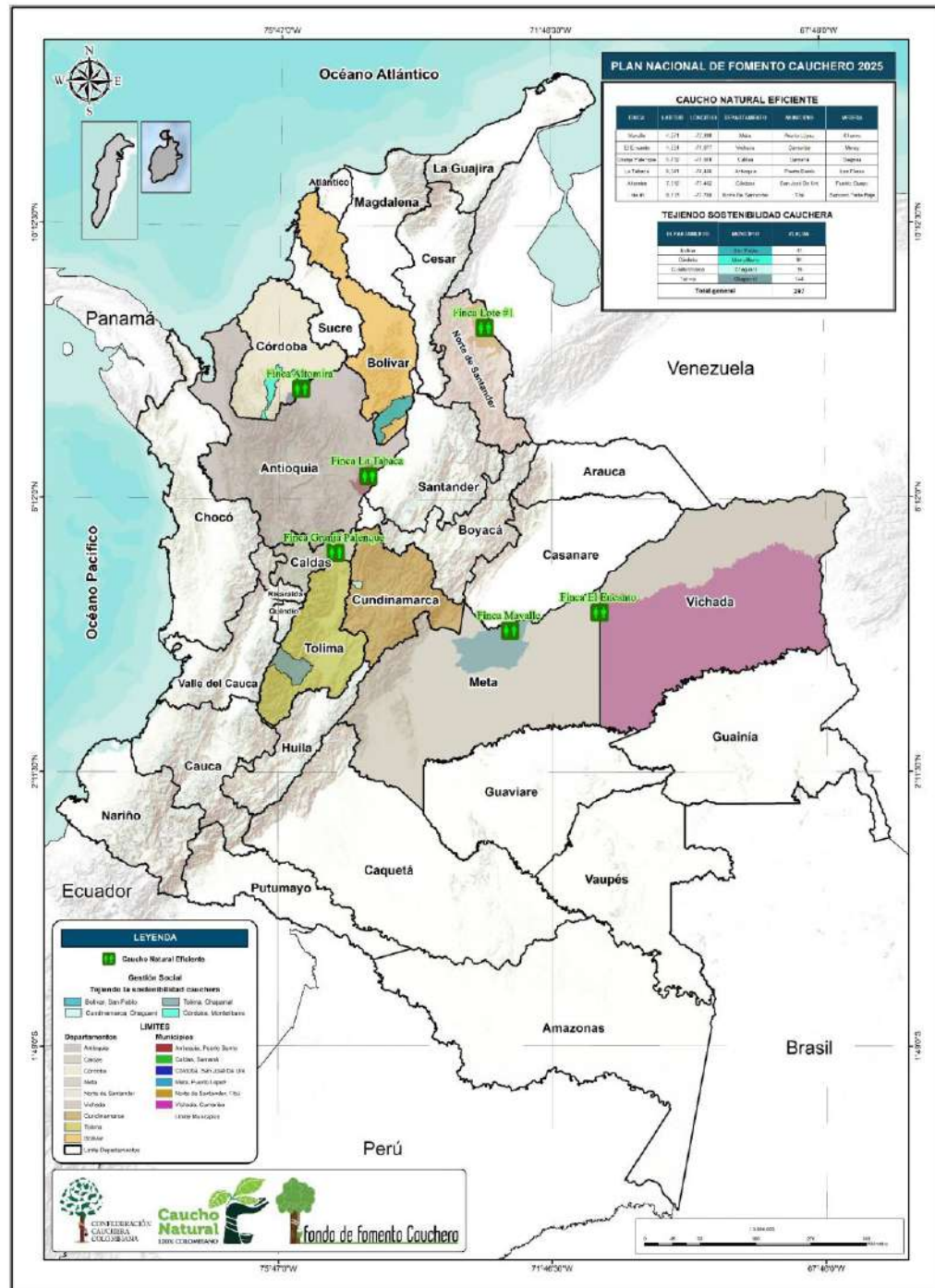

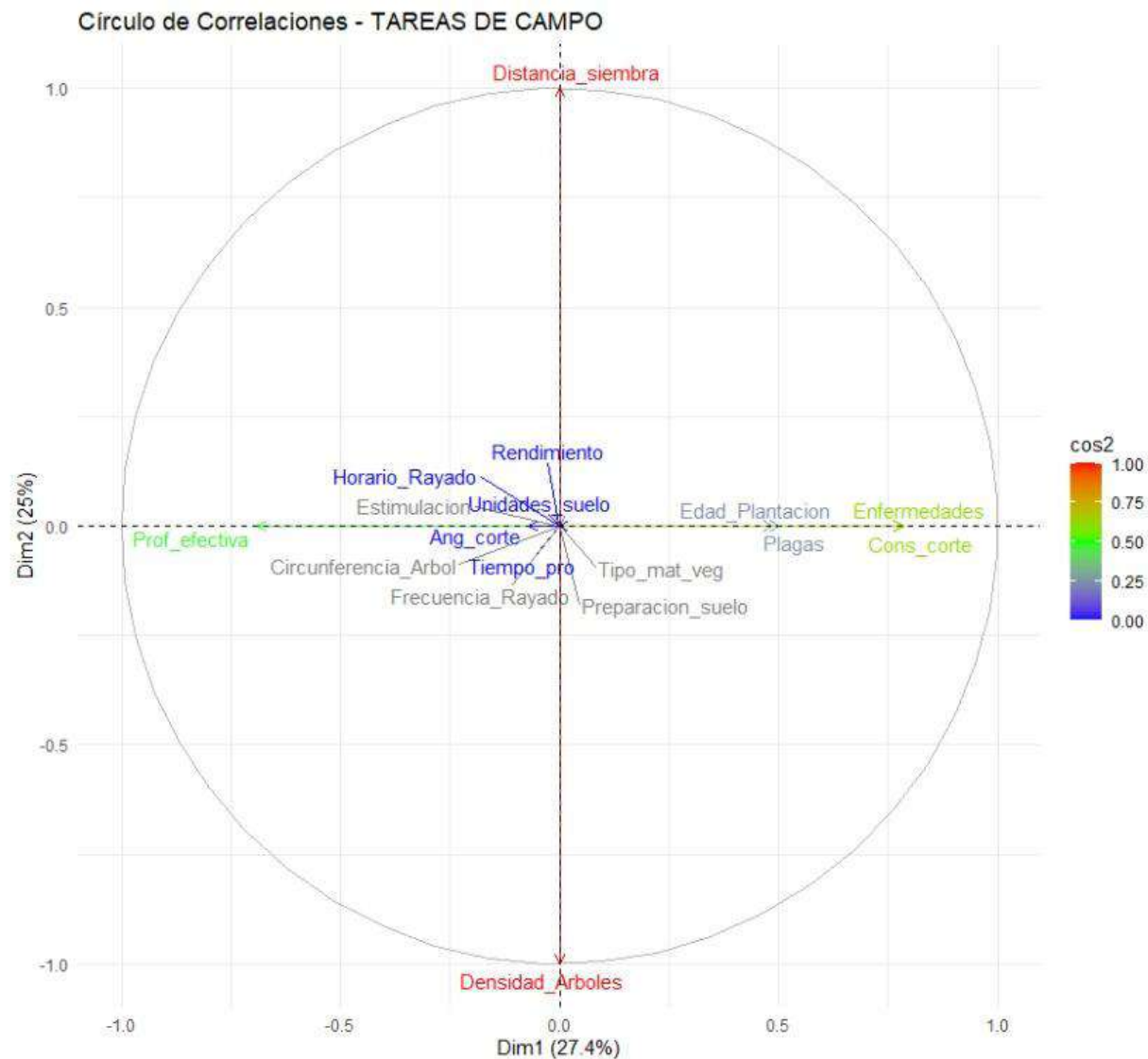

Variable	Descripción
ID_Muestra	Identificación única de la muestra
Finca	Número o nombre de la finca
Area_Finca(ha)	Área total de la finca en hectáreas
Num_Arboles	Número total de árboles en la finca
Temperatura (°C)	Temperatura promedio en la medición
Humedad (%)	Humedad relativa
Precipitacion(mm)	Lluvia acumulada en la medición
pH_Suelo	Medida de acidez/alcalinidad del suelo
N	Valor resultante análisis de suelo
P	Valor resultante análisis de suelo
K	Valor resultante análisis de suelo
Ca	Valor resultante análisis de suelo
Mg	Valor resultante análisis de suelo
S	Valor resultante análisis de suelo
Materia_Organica	Contenido de materia orgánica en el suelo
Aplicación_fertilizante_kg/ha	
Tipo_mat_veg	
Tipo_clon	
Densidad_Arboles	Árboles por hectárea (calculado)
Circunferencia_Árbol	Medida
Edad_Plantación	Años de la plantación
Frecuencia_Rayado	Veces por semana que se realiza el rayado
Horario_Rayado	Jornada en la que realiza el rayado
Estimulación_Química	Producto usado para la estimulación (si aplica)
Producción_Total_kg	Producción total de caucho en la finca
Producción_por_Árbol	Producción individual de cada árbol
Producción_por_Hectárea	Producción relativa por hectárea











UBERMANN

mm/inch

20.3 mm

OFF

ON

ZERO

mm
PIE DE
METRO DIGITAL

FINCA EL BERLÍN

22 de noviembre de 2022



DETALLES DE CAMPO

Campo	VUELO_CAQUETA_HECTOR
Área	4.46 ha

Resumen

CARACTERIZACIÓN FINCA EL BERLÍN, LOCALIZADA EN EL MUNICIPIO DE PUERTO RICO - DEPARTAMENTO DE CAQUETÁ.

ÍNDICE NVDI | 17-11-2021

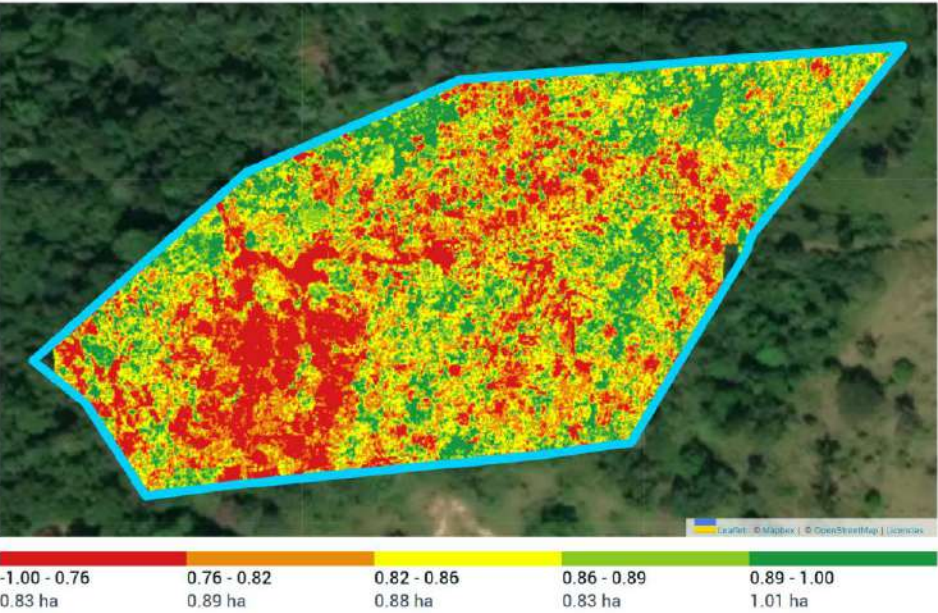

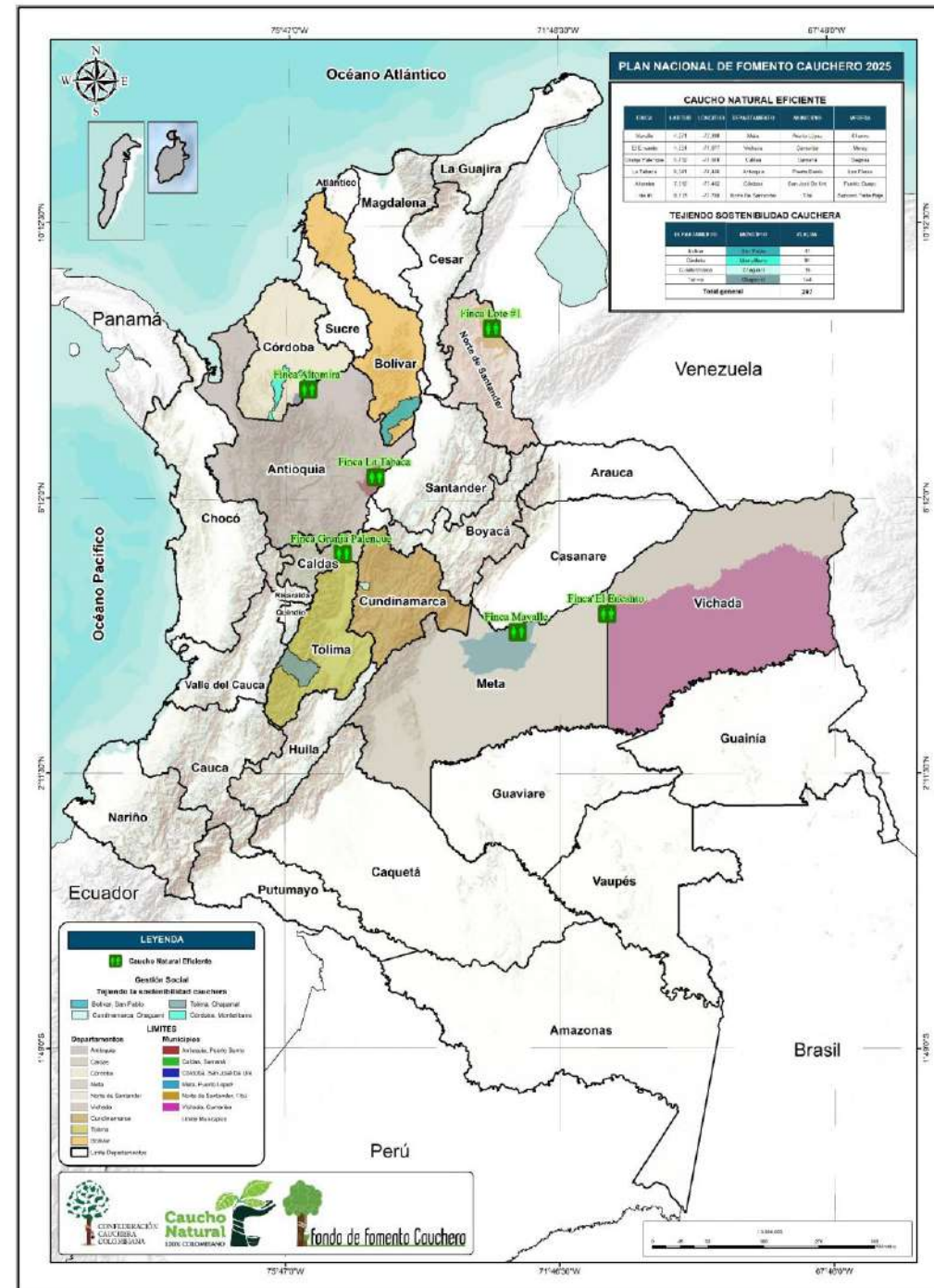

PROGRAMA PREPARA-ACCIÓN ASOCIATIVO

Coragrosurb: Sur de Bolívar
Apam : Monte Líbano. Córdoba
Asocauchag: Chaguaní, Cundinamarca
Asocauchat: Chaparral, Tolima



EVIDENCIAS EN CAMPO





HeveaManager- Fase 1



Latitud: 4.153337
Longitud: -72.634351
Altitud: 225.0±58 m
Precisión: 27.5 m
Tiempo: 04-24-2025 10:25
Nota: Mesa de trabajo
Matanzul -Meta



Latitud: 4.180362
Longitud: -72.567363
Elevación: 119.6±3 m
Precisión: 2.1 m
Tiempo: 04-23-2025 08:37
Mesa de trabajo
presencial
HeveaManager Puerto López



Latitud: 4.134495
Longitud: -73.637528
Elevación: 503.21±7 m
Precisión: 3.8 m
Tiempo: 04-22-2025 08:36
Mesa de trabajo
presencial
HeveaManager Villavicencio

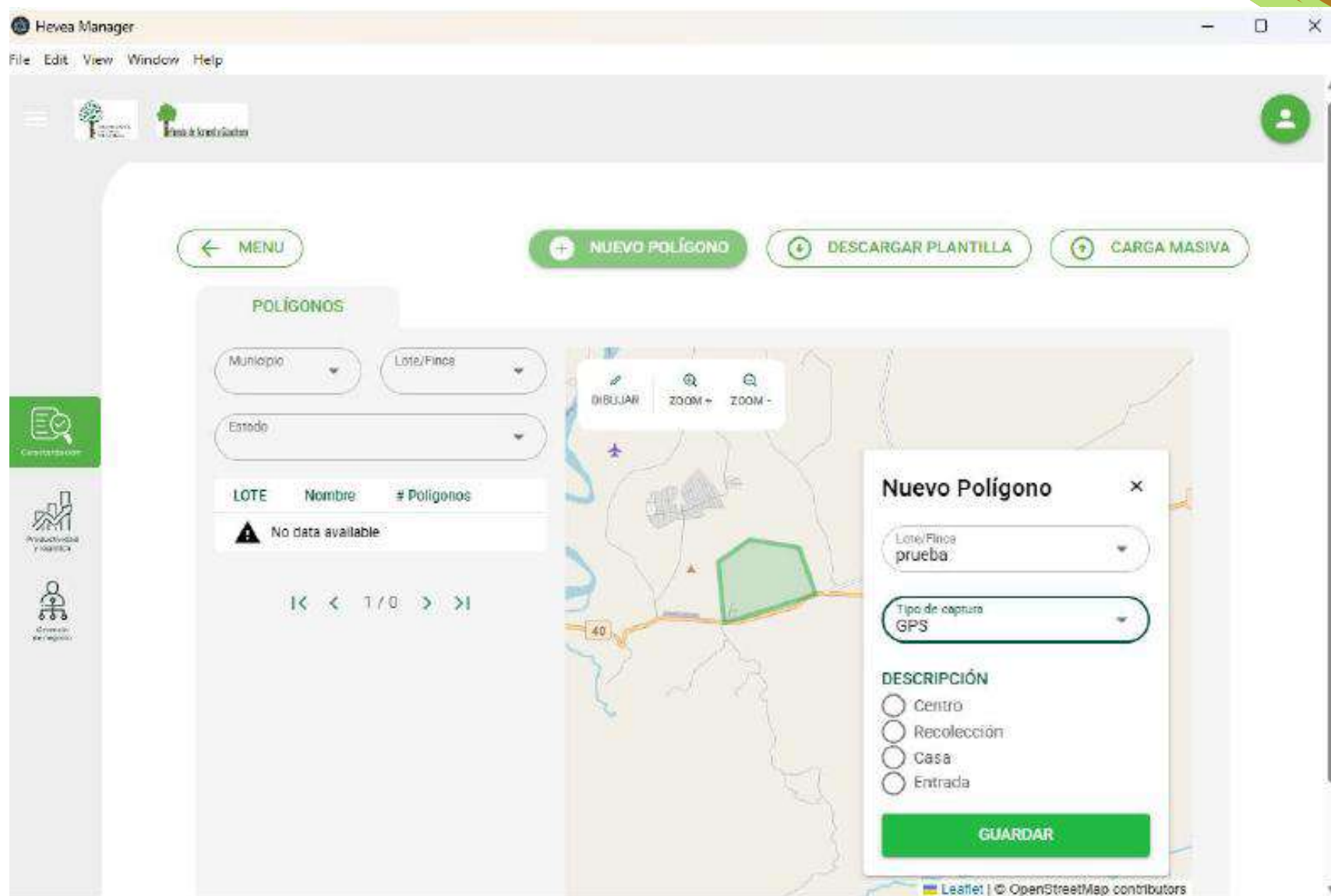









INDUSTRIAS CON ALIANZAS COMERCIALES



Sempertex



V É L E Z



Plan Nacional de fomento cauchero 2025

EJECUCIÓN
Fase # 1, Fase # 2

USUARIOS
611

MUJERES
147



HOMBRES
464



DEPARTAMENTO

Todas

MUNICIPIO

Todas

VEREDA

Buscar

12 De Octubre ...

Achapo

Agua Blanca

Agua Dulce

Aguazul

Albania

Albano

Alto Berlín

Alto Brasil

Alto Eslabon

FASE DE EJECUCIÓN

FASE Fase # 1 Fase # 2

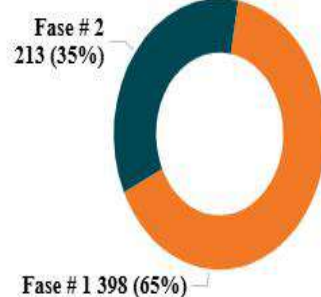

USUARIOS DEPARTAMENTOS

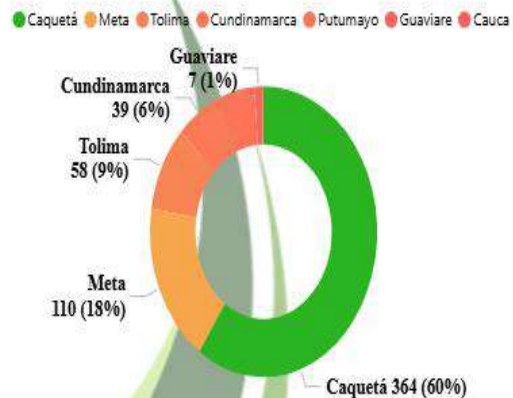

USUARIOS MUNICIPIOS

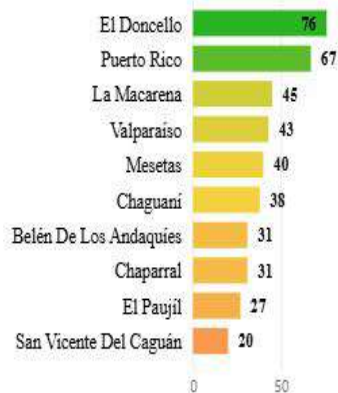

MAPA DE USUARIOS

Contenido: Usuarios de Fomento Cauchero, Departamentos, Municipios, Veredas, Plantas de acopio.

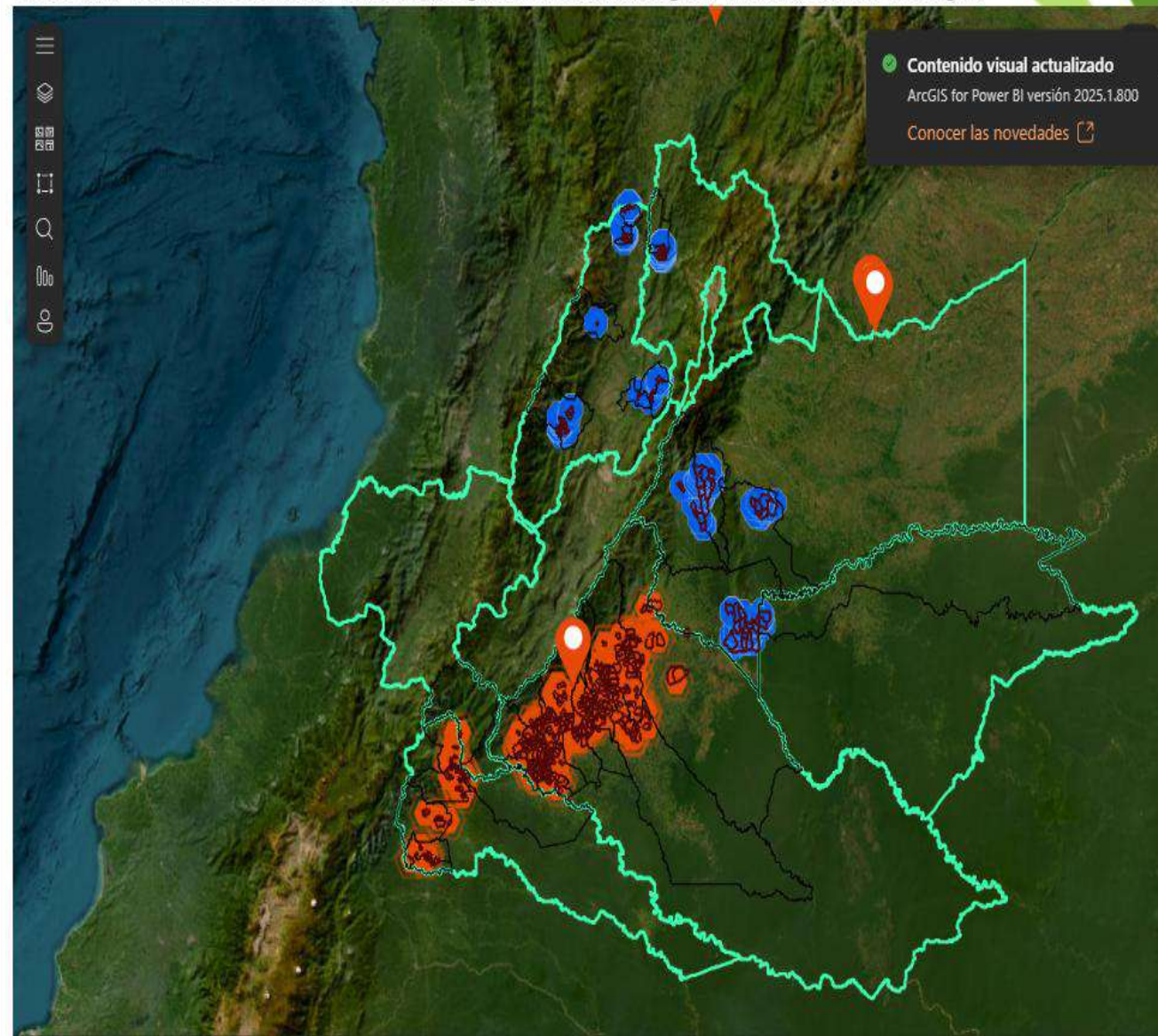

Caucho
Natural

CONFEDERACIÓN
CAUCHERA

Fondo de Fomento Cauchero

Esri, USGS | PNNC, Esri, TomTom, Garmin, FAO, NOAA, USGS | Earthstar Geographics

Powered by Esri

Separa la fecha



IX CONGRESO INTERNACIONAL CAUCHERO

Un encuentro para fortalecer
la cadena del caucho natural
y su industria

27 y 28 de noviembre
Bogotá, D.C.

ORGANIZA



APOYA



Fondo de Fomento Cauchero

#CongresoCauchero2025



CONFÍA
EN EL ÁRBOL

FSC F000100



UNIENDO ESLABONES

SOMOS MAS FUERTES

